

PLAN TOPOGRAFIC

SCARA 1:1000

Coridorul de expropriere pentru "Proiectul dezvoltarea infrastructurii rutiere in localitatea Vinerea, orasul Cugir" in baza legii 255/2010

486900

A.N.C.P.I.  
O.C.P.I. ALBA  
BIROUL DE CADASTRU SI PUBLICITATE  
IMOBILIARA ALBA IULIANA  
INTRARE Nr. 2  
an luna zi



+

+

372500

372700

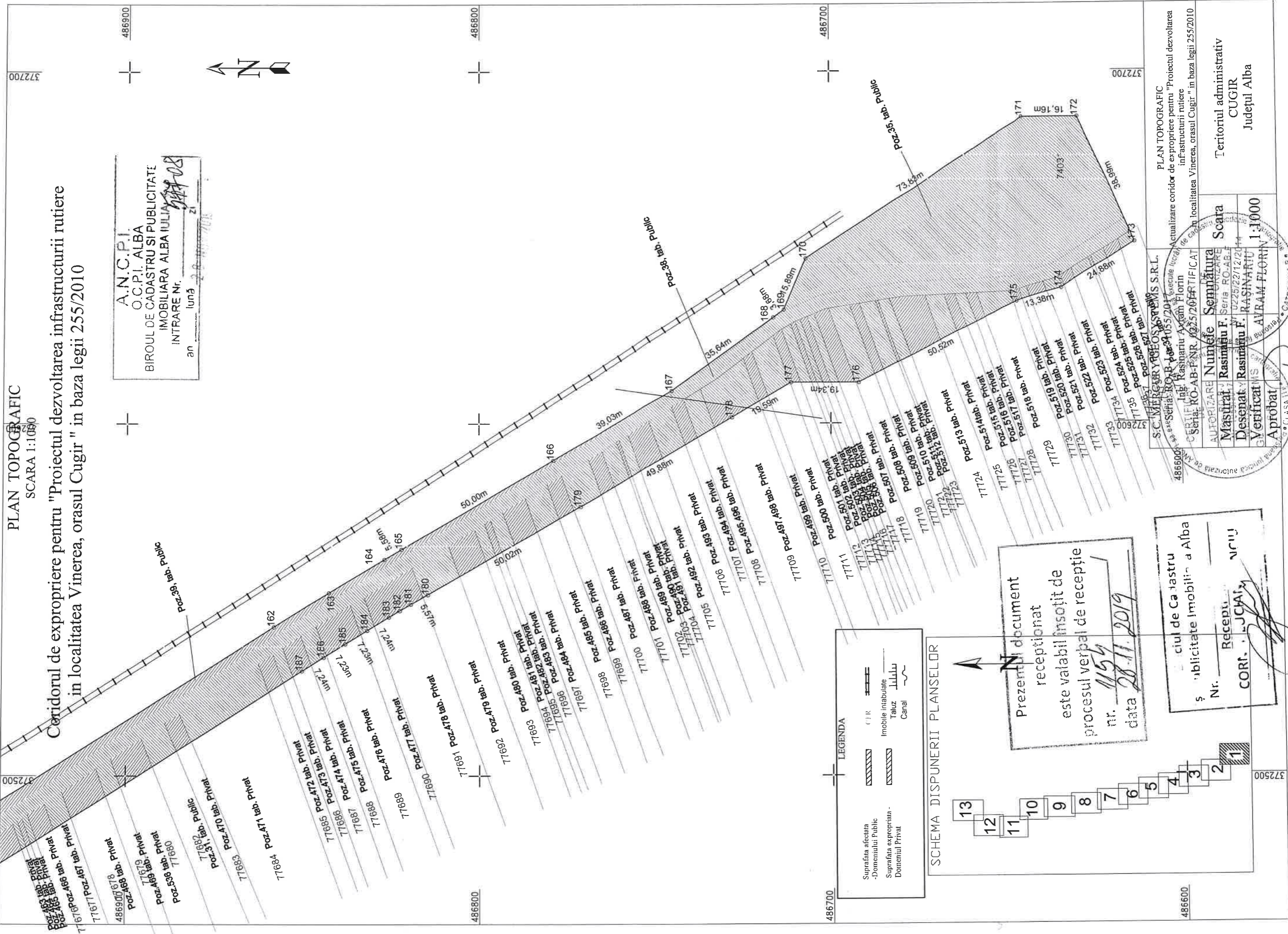

486800

486600

486700

486700

486600

372700

LEGENDA

Suprafata afectata - Domeniului Public	CJR
Suprafata expropriata - Domeniului Privat	Imobile inhabitate
	Taluz
	Canal

SCHEMA DISPUNERII PLANSELOR

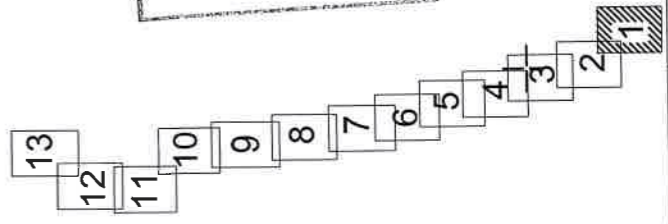

Prezentul document  
este valabil insofit de  
procesul verbal de receptie  
nr. 1154  
data 28.11.2019

Nr. \_\_\_\_\_  
Recepti  
CORF. J.C.M.A.  
si publicitate imobiliara Alba

PLAN TOPOGRAFIC  
Actualizare coridor de expropriere pentru "Proiectul dezvoltarea infrastructurii rutiere in localitatea Vinerea, orasul Cugir." in baza legii 255/2010

S.C. MARGHARETA INVESTIȚII S.R.L.  
Sediul: RO-AB-PNR. 0225726

CERTIFICAT  
Seria: RO-AB-PNR. 0225726

AUTOBILANȚA  
Masura: Rasinariu F. Seria: RO-AB-P  
Desenat: Rasinariu F. RASINARIU  
Verificat: AVRAM FLORIN

Scara 1:1000

Teritoriul administrativ  
CUGIR  
Judetul Alba

Avram Florin