

PLAN TOPOGRAFIC
SCARA 1:1000

372200

Coridorul de expropriere pentru "Proiectul dezvoltarea infrastructurii rutiere
in localitatea Vinerea, orasul Cugir " in baza legii 255/2010

488200

A.N.C.P.I.
O.C.P.I. ALBA
BIROUL DE CADASTRU SI PUBLICITATE
IMOBILIARA ALBA IULIA
INTRARE Nr. 5788
an luna 28 NOV 2010



488100

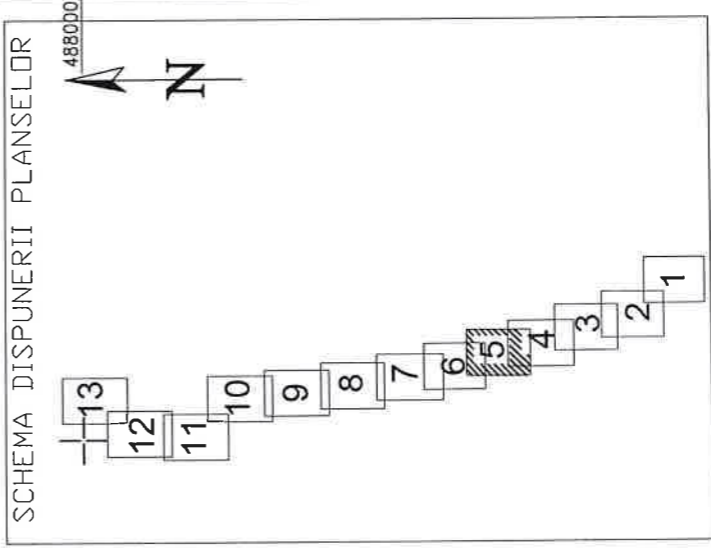
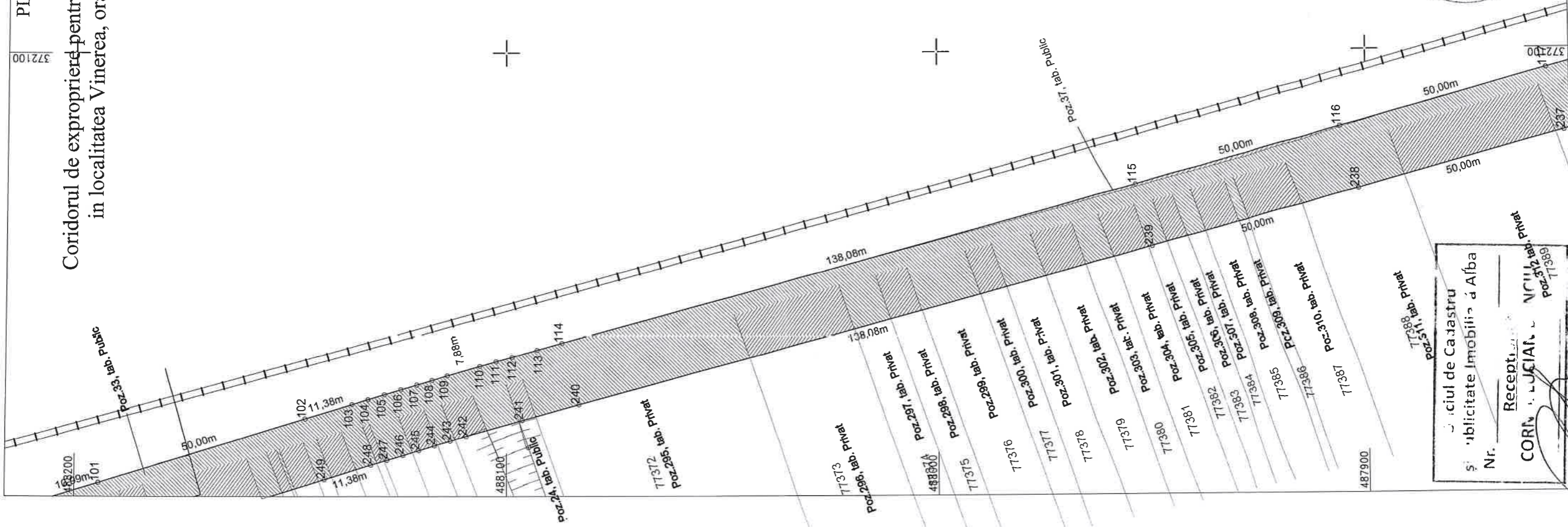

LEGENDA

| | |
|--|--------------------|
| Suprafata afectata - Domeniului Public | Imobile intabulate |
| Suprafata expropriata - Privata | Canal |

PLAN TOPOGRAFIC
Actualizare coridor de expropriere pentru "Proiectul dezvoltarea
infrastructurii rutiere
in localitatea Vinerea, orasul Cugir " in baza legii 255/2010

Scara 1:1000

Teritoriul administrativ
CUGIR
Judetul Alba

CERTIFICAT DE APROBARE

S.C. MERCURY GECSYSTEMS S.R.L.
Sena: RO-B-J nr. 1055/2010
Ing. Rasinariu Avram Florin
Sena: RO-A-B-F Nr. 2255/2010

NUMELE SI SEMNATURA
Masurav RASINARIU AVRAM FLORIN
Deseinat RASINARIU AVRAM FLORIN
Verificat AVRAM FLORIN
Aprobat

RECEPTIUNEA
Biroul de Cadastru si Publicitate Imobiliara a Alba
Nr. 1111
CORNUTIUCIAI
Receptiune
11/11/2010