

PLAN TOPOGRAFIC
SCARA 1:1000

Coridorul de expropriere pentru "Proiectul dezvoltarea infrastructurii rutiere
in localitatea Vinerea, orasul Cugir" in baza legii 255/2010

A.N.C.P.I.
O.C.P.I. ALBA
BIROUL DE CADASTRU SI PUBLICITATE
IMOBILIARA ALBA IULIANA
INTRARE Nr. 28, NOV 2017
an luna

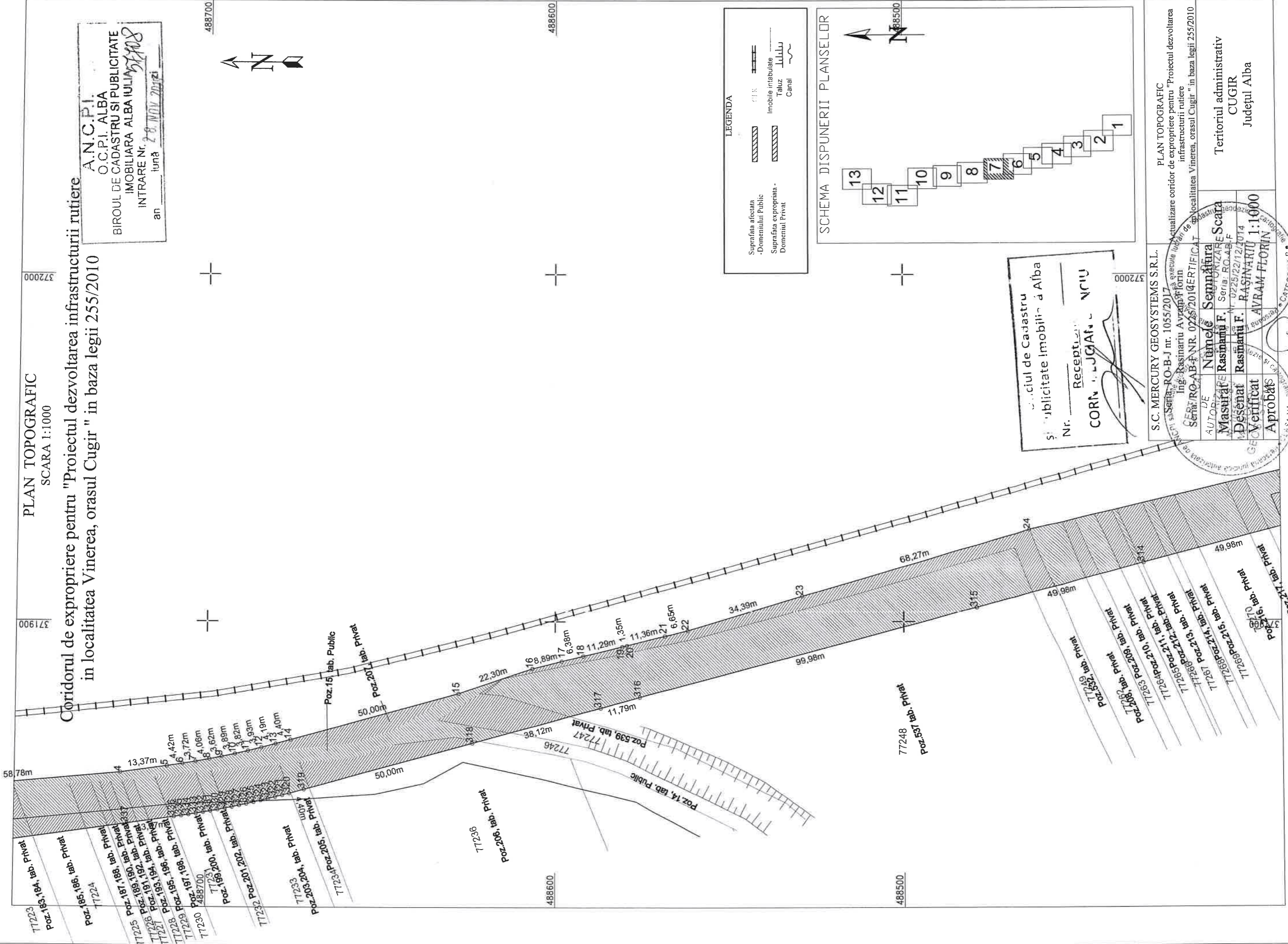

LEGENDA

- Suprafata afectata - Domeniului Public
- Suprafata expropriata - Domeniului Privat
- Imobile intabulate
- Taluz
- Canal

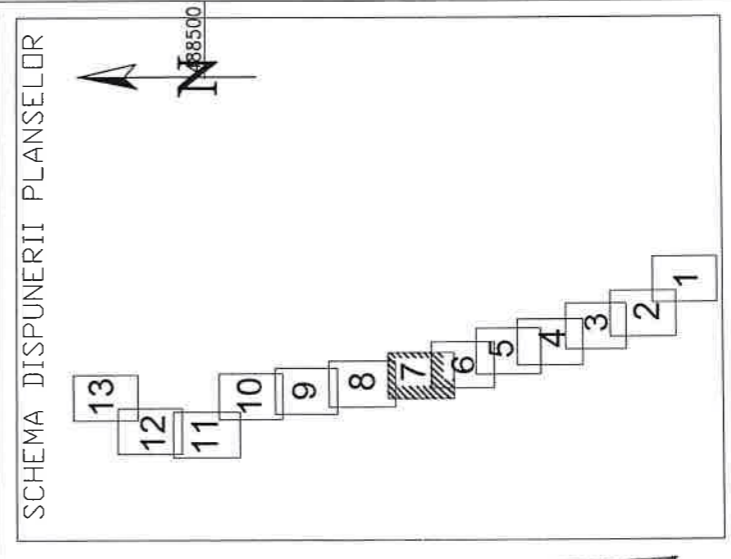

Oficiul de Cadastru
si Publicitate Imobiliara - Alba

Nr. _____
Receptivitate
CORINELA JIGALAN VCIU

S.C. MERCURY GEOSYSTEMS S.R.L.
PLAN TOPOGRAFIC
Actualizare coridor de expropriere pentru "Proiectul dezvoltarea
infrastructurii rutiere
in localitatea Vinerea, orasul Cugir" in baza legii 255/2010

Ing. Rasnariu Florin
Seri: RO-AB-F-NR. 0225/2014 CERTIFICAT

DE
AUTORITATEA LOCALA
Numele Semnatura
Masurat Rasnariu F. Seria: RO-AB-F
Desenat Rasnariu F. Nr. 0225/22/12/2014
Verificat AVRAM FLORIN
Aprobat

Teritoriul administrativ
CUGIR
Județul Alba