

PLAN TOPOGRAFIC
SCARA 1:1000

Coridorul de expropriere pentru "Proiectul dezvoltarea infrastructurii rutiere
in localitatea Vinerea, orasul Cugir" in baza legii 255/2010

A.N.C.P.I.
O.C.P.I. ALBA
BIROUL DE CADASTRU SI PUBLICITATE
IMOBILIARA ALBA IULIAN
INTRARE Nr. 1108
an luna zi
28 Noiembrie 2014

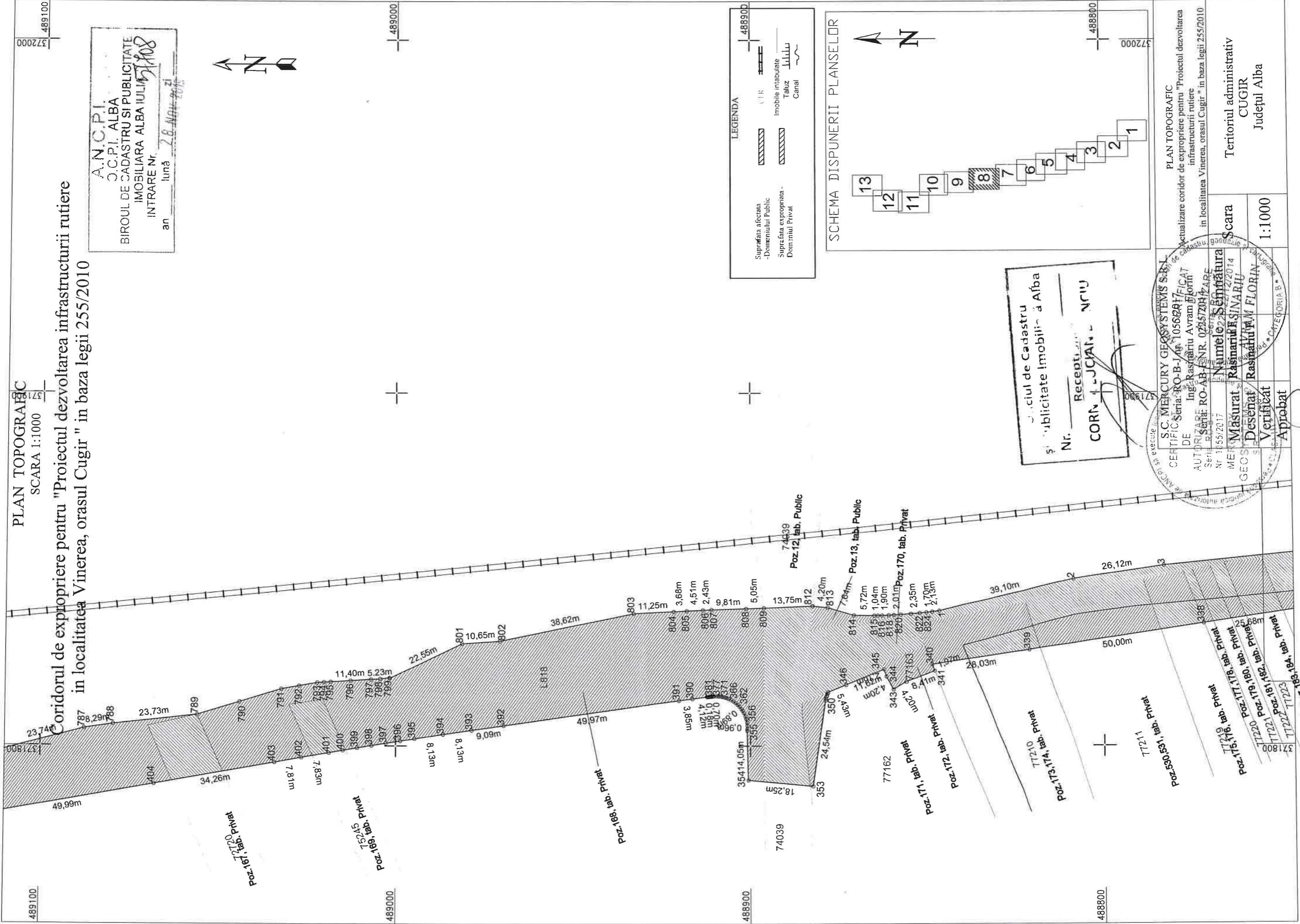

LEGENDA

- Suprafata afectata - Domeniului Public
- Suprafata expropriata - Domeniul Privat
- CUR
- Imobile intabulate
- Taluz
- Canal

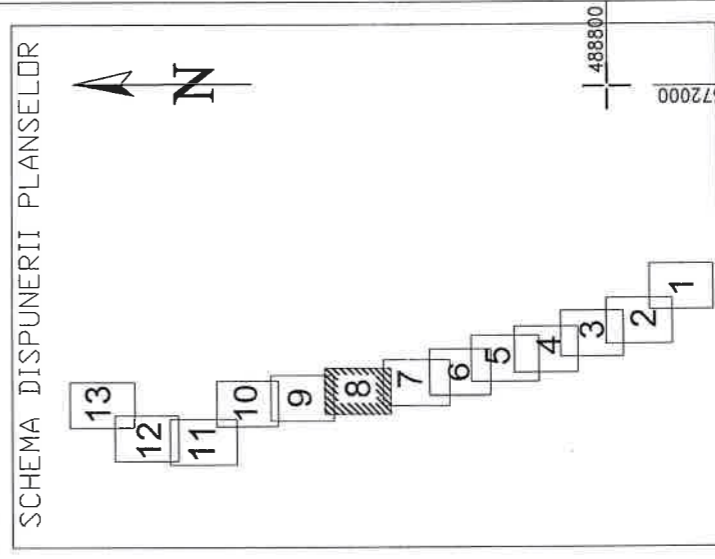

Oficiul de Cadastru
si Publicitate Imobiliara - Alba
Nr. _____
Receptivitate
CORN - JUCI - NCIU

S.C. MERCURY GEOSYSTEMS S.R.L.
CERTIFICAT DE VALIDARE
Seri: RO-B-1-0562917
Ing. Rasinariu Avram Florin
Seri: RO-AB-ENR-025572014
Nr. 185/2017
Numele Semnatura
Măsurat Rasinariu Avram Florin
Desenat Rasinariu Avram Florin
Verificat Rasinariu Avram Florin
Aprobat

PLAN TOPOGRAFIC
Actualizare coridor de expropriere pentru "Proiectul dezvoltarea
infrastructurii rutiere
in localitatea Vinerea, orasul Cugir" in baza legii 255/2010

Scara 1:1000

Teritoriul administrativ
CUGIR
Judetul Alba

[Handwritten signature]