

PLAN TOPOGRAFIC  
SCARA 1:1000

Coridorul de expropriere pentru "Proiectul dezvoltarea infrastructurii rutiere in localitatea Vinerea, orasul Cugir" in baza legii 255/2010

490100 371500 371600 371700 490000 490100



A.N.C.P.I.  
O.C.P.I. ALBA  
SIRCUUL DE CADASTRU SI PUBLICITATE IMOBILIARA ALBA IULIANA  
INTRARE Nr. 28 NOV 2012  
an

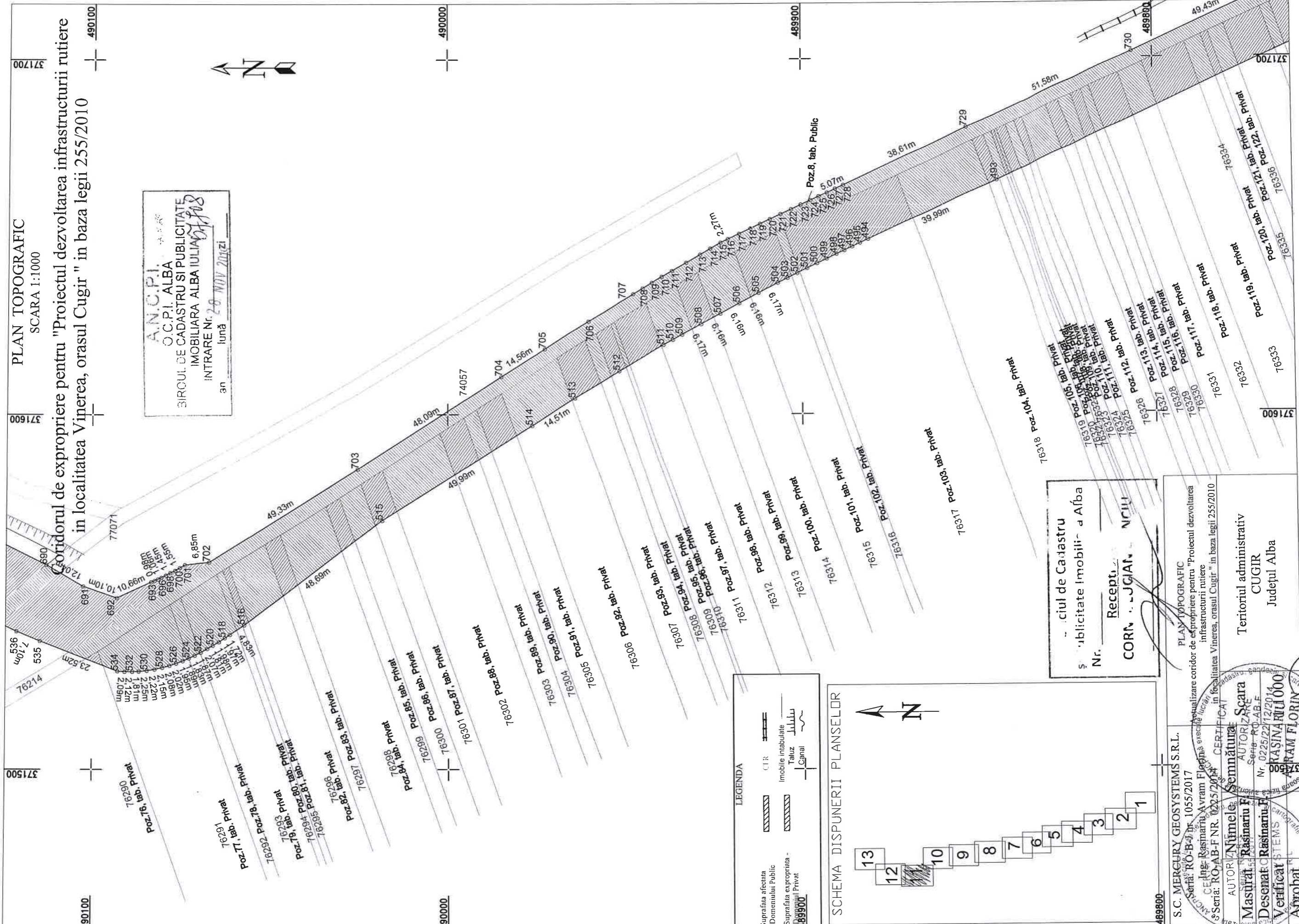

LEGENDA

Suprafata afectata - Domeniului Public	CTR
Suprafata expropriata - Domeniului Privat	Imobile inabuzate
	Taluz
	Canal

SCHEMA DISPUNERII PLANSELOR

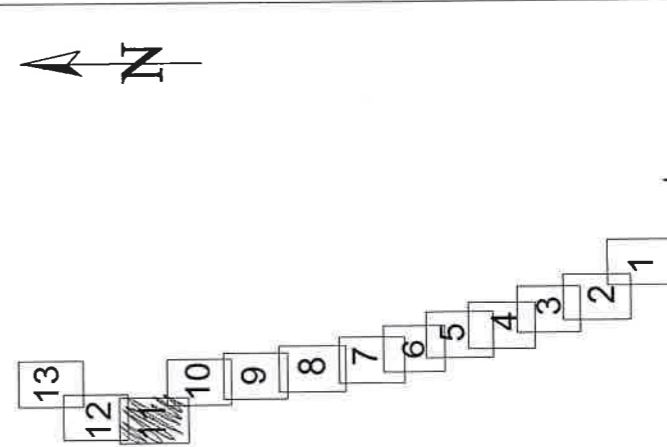

... ciul de Cadastru  
Publicitate Imobiliara Alba  
Nr. \_\_\_\_\_  
Receptiv  
CORN ... JGJAF, NR/II

PLAN TOPOGRAFIC  
Regulizare coridor de expropriere pentru "Proiectul dezvoltarea infrastructurii rutiere in localitatea Vinerea, orasul Cugir" in baza legii 255/2010

CERTIFICAT

AUTORITATEA SEMNATA

Masurat Rasinariu F. Scara  
Desenat Rasinariu F. Scara  
Verificat STEMS cartografi  
Aprobat

S.C. MERCURY GEOSYSTEMS S.R.L.  
Sediul: RO-B-41 nr. 1055/2017  
C.E. Ing. Rasinariu Avram Florin  
S.Seria: RO-AB-F.NR. 0225/2014

Teritoriul administrativ  
CUGIR  
Judetul Alba

Avram Florin